



10 DAYS 7 NIGHTS

4 - 13 / 09 / 2024

NAMIBIA

D
A
Y

1

04
Sep
24

BKK (-/-/-)

- 22.00 น. ✦ ผู้ร่วมทริปทุกท่านพร้อมกันฯ สนามบินสุวรรณภูมิ เคาน์เตอร์สายการบิน บินเอธิโอเปีย (Row U) ประตูทางเข้า 10 โดยมีทีมงาน ROAMING TRAVEL คอยให้การต้อนรับพร้อมอธิบายรายละเอียดการเดินทาง

BKK - WDH - SPITZKOPPE (-/-/-)

D
A
Y

2

05
Sep
24

- 01.50 น. ✦ ออกเดินทางจากสนามบินสุวรรณภูมิ สู่ประเทศ นามิเบีย ทำอากาศยานนานาชาติโฮช็ุกตาโก (WDH) ETHIOPIAN AIRLINE เที่ยวบินที่ ET609
- 13.20 น. ✦ เดินทางถึงสนามบินโฮช็ุกตาโก (WDH) นามิเบีย ผ่านขั้นตอนการตรวจคนเข้าเมืองเรียบร้อย และรับกระเป๋า
- 14.30 น. ✦ นำทุกท่านเช็คอินเข้าพักที่ SPITZKOPPEN LODGE



✦ จากนั้นพาทุกท่านออกเดินทางไปถ่ายรูปที่ สปิทซ์คอปปี SPITZKOPPE ตั้งอยู่ในทะเลทรายนามิเบียที่งดงาม ได้ชื่อว่าเป็น Matterhorn แห่งประเทศนามิเบีย สถานที่แห่งนี้มีรูปร่างหินที่น่าสนใจเป็นยอดหินแกรนิตหัวล้าน โดยหินแกรนิตมีอายุมากกว่า 120 ล้านปี หินเหล่านี้ถือว่าเป็นสวรรค์สำหรับนักปีนเขา ระยะทาง 230 กิโลเมตร

✦ ช่วงค่ำพาทุกท่านไปถ่ายทางช้างเผือกที่ สปิทซ์คอปปี SPITZKOPPE

Overnight ✦ SPITZKOPPEN LODGE *หรือเทียบเท่า



DISCOVERY ETOSHA PARK (B/-/-)

D
A
Y

3

06
Sep
24

06.00 น. ✦ รับประทานอาหารเช้า ณ ห้องอาหารของโรงแรมและเตรียม Check out

07.00 น. ✦ ออกเดินทางไปเก็บรูปแสงเช้าที่ สปิทซ์คอปปี SPITZKOPPE



11.00 น. ✦ ออกเดินทางไปยัง เมือง SWAKOPMUND ระหว่างทางท่านจะได้สัมผัสกับทะเลทรายและชนเผ่าพื้นเมืองอิมบาซึ่ง ทุกท่านสามารถที่จะถ่ายรูปพร้อมกับชนเผ่าเหล่านี้ ได้ในอดีตชนเผ่านี้ คือกลุ่มชาติพันธุ์ที่ร่อนเร่กลุ่มสุดท้ายของนามิเบียซึ่งบรรพบุรุษของชนเผ่านี้ มีทักษะเกี่ยวกับการล่าสัตว์ที่เก่งกาจและอาศัยอยู่กันเป็นกลุ่มบริเวณภูเขาหรือเนินเขาคาโคเวลในดามารา แลนด์ อีกสถานที่หนึ่งที่ตั้งงามเป็นอันดับต้นๆของ นามิเบีย ประกอบไปด้วย ป่าหิน ไม้กลายเป็นหิน หุบเขาโบราณ และแนวหินที่ ธรรมชาติอีกทั้งยังเป็นจุดชมดาวและมีเนินผาที่สูงงดงามเป็นอย่างมาก

ถึงสวาคอปมุนด์เมืองแห่งชายฝั่งตะวันตกของนามิเบียที่มีชื่อเสียงมากที่สุดในแอฟริกา เป็นเมืองทะเลทรายชายทะเลที่มีสีสันน่ารัก สักเกตูได้จากอาคารบ้านเรือน รอบๆเมืองที่ได้รับ อิทธิพลจาก เยอรมัน สัมผัสกับความงดงามของชายฝั่งมหาสมุทรแอตแลนติก เมืองนี้มีร้านกาแฟ ร้านอาหาร มีฟาร์มอูฐที่ให้บริการแก่นักท่องเที่ยวที่อยากจะลองสัมผัสการขี่อูฐท่ามกลางทะเลทราย



13.00 น. ✦ รับประทานอาหารกลางวัน (SWAKOPMUND)

14.00 น. ✦ จากนั้นนำท่านชมหุบเขาพระจันทร์ (Moon valley) หรือที่หลายคนเรียกว่า “ที่ราบสูงเวลวิทเซีย” เนื่องจากบริเวณนี้มี ต้นไม้พันปี เวลวิทเซีย (Welwitschia) อยู่เป็นจำนวนมาก จัดเป็นพืชสายพันธุ์ท้องถิ่นที่พบได้ในนามิเบียและแองโกลาเท่านั้น ชมความน่าทึ่งของเหล่าพืชทะเลทรายซึ่งไม่น่าเชื่อว่าดำรงชีพอยู่ได้ในทะเลทรายอันแห้งแล้งนี้ แต่ในความเป็นจริงพืชเหล่านี้ สามารถอยู่รอดได้อย่างสบาย



18.00 น. ✦ รับประทานอาหารเย็น

Overnight ✦ BAY VIEW RESORT HOTEL NAMIBIA *หรือเทียบเท่า

WALVIS BAY - SANDWICH HARBOUR (B/-/-)

DAY

4

07
Sep
24

08.00 น. ✦ รับประทานอาหารเช้า ณ ห้องอาหารของโรงแรมและเตรียม Check out

09.00 น. ✦ ออกเดินทางสู่ อ่าววาลวิส (Walvis Bay) ตั้งอยู่ที่ชายฝั่งมหาสมุทรแอตแลนติกและเป็นท่าเรือน้ำลึกแห่งเดียวของนามิเบีย เป็นบ้านหลังใหญ่ของเหล่าฝูงนกฟลามิงโกสีชมพู (Lesser Flamingos) เราจะสามารถพบเห็นเจ้านกสีชมพูหลายพันตัวตลอดแนว ที่น่ารู้ก็คือ หากเป็นช่วงฤดูผสมพันธุ์ สีจะสดและเข้มมาก ตัวเมียมีลักษณะคล้ายตัวผู้แต่มีขนาดเล็ก และสีอ่อนกว่า รวมถึงนกฟิลิแกนตัวใหญ่บินโฉบไปมาบนเรือเพื่อขออาหารกินกับนักท่องเที่ยว เพราะเจ้าหน้าที่จะให้อาหารเป็นประจำ นกฟิลิแกนจึงคุ้นเคยกับคนและใกล้ชิดกับนักท่องเที่ยวบนเรือ ทำให้สามารถถ่ายรูปได้อย่างใกล้ชิด (การล่องเรือชมสัตว์ที่อยู่ตามธรรมชาติ ขึ้นอยู่กับฤดูกาล และเปลี่ยนแปลงเวลาตามความเหมาะสม)



✦ รับประทานอาหารกลางวัน (Walvis)

14.00 น. ✦ จากนั้นนำท่านไปชม อ่าวแซนวิช (Sandwich Harbour) เป็นทรายนขนาดใหญ่ที่ก่อตัวกลายเป็นภูเขามืออนุภูเขาที่ตั้งอยู่ริมฝั่งมหาสมุทรแอตแลนติก หนึ่งในความมหัศจรรย์ของที่นี่ นำท่านขับรถ 4WD ตะลุยไปบนเนินทรายอันมโหฬารแห่งนี้



Overnight ✦ BAY VIEW RESORT HOTEL NAMIBIA *หรือเทียบเท่า

SOSSUSVLEI (B/-/-)

DAY
5
08
Sep
24

07.00 u. ✦ รับประทานอาหารเช้า ณ ห้องอาหารของโรงแรมและเตรียม Check out

08.00 u. ✦ นำทุกท่านออกเดินทางสู่ Sossusvlei ตั้งอยู่ในเขต อุทยานแห่งชาตินามิบ-น็อคคลีฟท์ (Namib-Naukluft National Park) เป็นที่ตั้งของ Sossusvlei ทะเลทรายที่เก่าแก่ที่สุดในโลกถึง 55 ล้านปี ลักษณะเด่นของทะเลทรายแห่งนี้คือสีของเม็ดทรายที่เป็นสีแดงนวลๆ และสันทรายที่ถูกลมพัดจนกลายเป็นรูปร่างที่สวยงาม ยิ่งเมื่อตัดกับท้องฟ้าสีน้ำเงินเข้มประดับด้วยดวงดาวส่องสว่างระยิบระยับ ก็ยิ่งทำให้เห็นถึงความมหัศจรรย์ของธรรมชาติที่หาไม่ได้จากที่ไหน

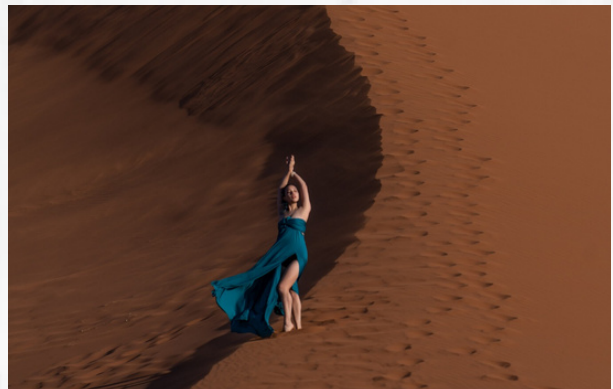

12.00 u. ✦ แวะรับประทานอาหารกลางวันระหว่างทาง

✦ นำท่านเช็คอินเข้าที่พัก ELAGANT DESERT LODGE และพักผ่อนตามอัธยาศัย

17.00 u. ✦ จากนั้นนำทุกท่านเข้าไปอุทยาน SOSSUSVLEI เพื่อถ่ายภาพช่วงแสงเย็น SOSSUSVLEI เป็นสถานที่ที่ใช้ถ่ายทำ ภาพยนตร์ และโฆษณาหลายเรื่องซอสซุสไฟล์ ถือว่าเป็นเนินทรายที่งดงามที่สุดสูงที่สุดและเก่าแก่ที่สุดในโลก ครอบคลุมพื้นที่ถึง 32,000 ตารางกิโลเมตร



Overnight ✦ ELAGANT DESERT LODGE *หรือเทียบเท่า

SOSSUSVLEI (B/-/-)

DAY
6
09
Sep
24

ITINERARY

05.00 น. ✦ ตื่นนอน เตรียมความพร้อมเพื่อออกเดินทางไปถ่ายรูปแสงเช้า

06.00 น. ✦ นำทุกท่านออกเดินทางสู่อุทยาน SOSSUSVLEI เพื่อถ่ายภาพช่วงเช้า จากนั้นเดินเท้าต่อจากที่จอดรถประมาณ 10 นาที ให้ท่านได้ทดลองกำลังในการเดินตามสันทรายที่สูงชัน และชมวิวทะเลทรายแบบ 360 องศาในมุมสูง ท่ามกลางแสงแดดอันเจิดจ้า เกิดเป็นเงาทำให้สีสันตักันอย่างลงตัวและ สวยงามในรูปทรงแปลกตา ผ่านภูเขาทรายที่ชื่อว่าสูงที่สุดในโลก ให้ท่านได้ ถ่ายรูปพร้อมสัมผัสแสงแดดอบอุ่นยามเช้า นำท่านชม DUNE 45 เนินทรายที่สวยงามที่สุดในอุทยานแห่งนี้

✦ นำท่านชม BIG DADDY DUNE หนึ่งในเนินทรายที่สูงที่สุดในโลก มีความสูงกว่า 500 เมตร และ นำท่านชม DEAD VLEI คือจุดที่เคยเป็นแหล่งกักเก็บน้ำมาก่อนทำให้มีต้นไม้จำพวก ACACIA ขึ้นได้ แต่ ปัจจุบันน้ำแห้งไปทำให้ต้นไม้ยืนต้นตาย

ขอให้แต่งตัวอย่างมิดชิด มีผ้าคลุม เนื่องจากอาจจะมียายุทรายได้ในบางโอกาส และ เตรียมเสื้อกันหนาวเนื่องจากในช่วงเช้าอากาศจะเย็นพอสมควร และรองเท้าควรเป็นหุ้มส้น ไม่ใช้รองเท้าปลายเปิด



11.00 น. ✦ กลับเข้าโรงแรมเพื่อรับประทานอาหารเช้า และเตรียมตัว CHECK OUT

12.00 น. ✦ จากนั้นออกเดินทางไปยังเมือง LUDERITZ เป็นเมืองชายฝั่งทางตะวันตกเฉียงใต้ของนามิเบีย ขึ้นชื่อจากอาคารยุคอาณานิคมของเยอรมัน รวมถึง Goerke Haus สโตร์อาร์ตบูไว์ที่สร้างขึ้นบนหน้าผาหินบน Diamond Hill บริเวณใกล้เคียงมีโบสถ์ Felsenkirche เป็นโบสถ์บนยอดเขาที่มองเห็นวิวอ่าวแบบพาโนรา มากอดยาวไปจนถึงท่าเรือ Robert พิพิธภัณฑ์ลือเดริกซ์จัดแสดงเกี่ยวกับอดีตการทำเหมืองเพชร



Overnight ✦ LUDERITZ NEST HOTEL *หรือเทียบเท่า

LUDERITZ (B/-/-)

DAY
7
10
Sep
24

ITINERARY

09.00 น. ✦ รับประทานอาหารเช้า ณ ห้องอาหารของโรงแรมและเตรียม Check out

10.00 น. ✦ ออกเดินทางไปยังเมือง Kolmanskop ในอดีตเคยเป็นเมืองที่มีชื่อเสียงในการขุดเพชร แต่ในปัจจุบัน อาคาร บ้านเรือน ถนน และทางรถไฟของเมืองนี้ กลายเป็นส่วนหนึ่งของสถาปัตยกรรมกลางผืนทะเลทรายนามิบ ภายในตัวอาคารทุกหลัง ก็ถูกอัดแน่นไปด้วยเนินทรายซึ่งถูกลมพัดมาทับถมสูงขึ้นเรื่อยๆ เป็นเวลานานกว่าหนึ่งร้อยปี เมืองแห่งนี้ร้างผู้คน และถูกทิ้งไว้เนิ่นนาน กระทั่งกลายเป็นแหล่งท่องเที่ยวสุดฮิตของคนทั่วโลกที่มาเยือนประเทศนามิเบีย และ เมือง Kolmanskop ได้รับการยอมรับว่าเป็น “หนึ่งในเก้าแห่งเมืองผีที่ดีที่สุดในโลก”



13.00 น. ✦ รับประทานอาหารกลางวัน

14.00 น. ✦ จากนั้นพาทุกท่านออกเดินทางไปยัง ป่าต้นคิฟเวอร์ (Quiver Tree Forest) หรือ ในภาษาอัฟกันเรียกว่า Kokerboom ซึ่งถือเป็นต้นไม้ประจำประเทศ นามิเบีย เป็นพืชเฉพาะถิ่นที่อยู่ในตระกูลเดียวกับกับว่านหางจระเข้สามารถพบในได้เขตทะเลทรายของประเทศนามิเบียและแอฟริกาใต้ ถือเป็นอีกหนึ่งป่าปรุผลาดที่สามารถดึงดูดนักท่องเที่ยวให้มาเที่ยวชมได้จำนวนไม่น้อย ป่าแห่งนี้ อยู่ห่างจาก Keetmanshoop ไปทางตอนเหนือประมาณ 14 กิโลเมตร โดยต้นคิฟเวอร์นั้นถือเป็นพืชอายุยืนที่มีช่วงชีวิตเฉลี่ยประมาณ 350 ปี ปัจจุบันป่าแห่งนี้ถูกประกาศให้เป็น อุทยานริย์แห่งชาตินามิเบียไปแล้ว (ใช้เวลาเดินทางประมาณ 16 นาที)

✦ ช่วงค่ำพาทุกท่านถ่ายรูปทางช้างเผือกที่ ป่าต้นคิฟเวอร์ (Quiver Tree Forest)



Overnight ✦ *QUIVER INN GUESTHOUSE* *หรือเทียบเท่า

QUIVER TREE FOREST (B/-/-)

DAY

8

11
Sep
24

09.00 น. ✦ รับประทานอาหารเช้า ณ ห้องอาหารโรงแรมและเตรียม CHECK OUT

10.00 น. ✦ จากนั้นออกเดินทางไปยังเมือง WINDHOEK เมืองหลวงของนามิเบีย เมืองเล็กๆที่สะอาด ปลอดภัย ที่มีชื่อเสียงด้านการค้าขนแกะ เป็นอันดับต้นๆของโลก สถานที่ที่น่าสนใจเป็นโบสถ์ มีร้านอาหาร ร้านค้า สถานบันเทิง ร่วมทั้งโครงสร้างเมืองที่เป็น ระเบียบเป็นผล เนื่องจากสมัยยุคล่าอาณานิคมของเยอรมัน ส่งผลให้ประชากรที่นี่สามารถใช้ภาษาเยอรมันกันอย่างแพร่หลาย



✦ รับประทานอาหารกลางวันระหว่างทาง

16.00 น. ✦ จากนั้นแวะผ่านชม โบสถ์ประจำเมือง (Windhoek Church) ตั้งอยู่กลางวงเวียน เป็นสัญลักษณ์ประจำเมือง และเป็นอาคารที่มีความสวยงาม ตั้งเด่นตระการตา

✦ หลังจากนั้นให้ท่านอิสระช้อปปิ้งและเลือกซื้อของฝากตามอัธยาศัย

Overnight ✦ *TENBERGEN PENSION HOTEL* *หรือเทียบเท่า

ITINERARY

WINDHOEK (B/-/-)

DAY

9

12
Sep
24

- 09.00 น. ✦ รับประทานอาหารเช้า ณ ห้องอาหารของโรงแรมและเตรียม CHECK OUT
- 10.00 น. ✦ เพื่อเดินทางไปยังสนามบิน
สมควรแก่เวลา นำทุกท่านเดินทางไปยังท่าอากาศยานนานาชาติ โฮซีคูดาก
- 14.30 น. ✦ ออกเดินทางจากท่าอากาศยานนานาชาติ โฮซีคูดาก (WDH)
ETHIOPIAN AIRLINE เที่ยวบินที่ ET834

BANGKOK (B/-/-)

DAY

10

13
Sep
24

- 12.00 น. ✦ เดินทางถึงท่าอากาศยานสุวรรณภูมิประเทศไทย

HOTEL LIST

5 - 6 Sep 2024 (1 คืน)
SPITZKOPPEN LODGE *หรือเทียบเท่า



6 - 8 Sep 2024 (2 คืน)
BAY VIEW RESORT HOTEL NAMIBIA *หรือเทียบเท่า



8 - 9 Sep 2024 (1 คืน)
ELEGANT DESERT LODGE *หรือเทียบเท่า



9 - 10 Sep 2024 (1 คืน)
LUDERIRZ NEST HOTEL *หรือเทียบเท่า

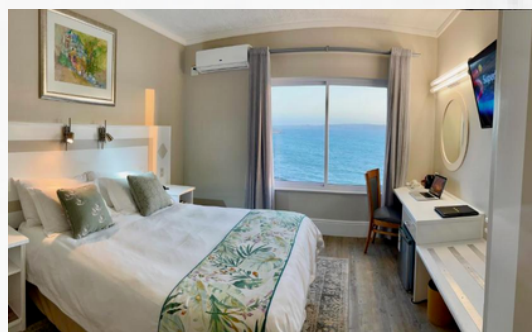

10 - 11 Sep 2024 (1 คืน)
QUIVER INN GUESTHOUSE NO *หรือเทียบเท่า



11 - 12 Sep 2024 (1 คืน)
TENBERGEN PENSION HOTEL *หรือเทียบเท่า



PRICE

ราคา	99,000 บาท
พักเดี่ยว	+ 20,000 บาท
จำนวนคน	12 Pax

PRICE

ค่าทริปรวม

- ค่าประกันการเดินทาง 2,000,000 บาท
- ค่าเดินทางภายในประเทศโดยรถยนต์
- ค่าที่พักทั้งหมดตลอด 7 คืน
 - SPITZKOPPEN LODGE 1 คืน
 - BAY VIEW RESORT HOTEL NAMIBIA 2 คืน
 - ELEGANT DESERT LODGE 1 คืน
 - LUDERIRZ NEST HOTEL 1 คืน
 - QUIVER INN GUESTHOUSE 1 คืน
 - TENBERGEN PENSION HOTEL 1 คืน
- ค่าอาหารเช้า 6 มื้อ ตามที่ระบุในโปรแกรม
- ค่าเข้าสถานที่ต่างๆ และกิจกรรมตามที่ระบุในรายการ ดังนี้
 - ค่าเข้า SPITZKOPPE
 - ค่าเข้า MOON VALLEY
 - ค่าเข้าและกิจกรรม WALVIS BAY
 - ค่าเข้าและกิจกรรม SANDWICH HARBOUR
 - ค่าเข้า SOSSUSVIEI
 - ค่าเข้า GHOST TOWN THE DESERT
 - ค่าเข้า QUIVER TREE FOREST
- ค่าช่างภาพ

ค่าทริปไม่รวม

- ค่าตัวเครื่องบินทุกไฟลท์ (ระหว่างประเทศและในประเทศ)
- ค่าวีซ่า
- ค่าอาหารทุกมื้อ
- ค่าใช้จ่ายส่วนตัว เช่น ค่าเครื่องดื่ม , เครื่องดื่มแอลกอฮอล์
- ค่าซิมโทรศัพท์ ฯลฯ
- ค่าใช้จ่ายจากน้ำหนักส่วนเกินของกระเป๋าเดินทาง ที่เกินจากทางสายการบินกำหนด
- ไม่รวมภาษีมูลค่าเพิ่ม 7%
- และค่าอื่นๆที่ไม่ได้ระบุในส่วนค่าทริปรวม

INTERNATIONAL FLIGHT

ขาไป

05 SEP 2024

BKK - ADD 01.50 - 06.30

ADD - WDH 08.35 - 13.20

Monday, 02 Sep 30,695 THB Tuesday, 03 Sep 30,695 THB Wednesday, 04 Sep 30,695 THB **Thursday, 05 Sep 30,695 THB** Friday, 06 Sep 32,455 THB Saturday, 07 Sep 32,455 THB Sunday, 08 Sep 32,455 THB

7 RESULTS Sort By: Show Filters ECONOMY

TIME DURATION Prices are in THB and ONE WAY (for all passengers)

05 SEP → 05 SEP 16 hrs 30 mins
01:50 → 13:20 1 Stop (ADD)
From 30,695 THB (S)
BKK → WDH
ET 609 Boeing 787-9
ET 835 Boeing 787-9
Details

- 05 Sep, 01:50 am Bangkok
BKK Bangkok Suvarnabhumi (BKK), Thailand
ET 609 Operated by Ethiopian Airlines
On time performance
Aircraft: Boeing 787-9
Travel time: 8 hrs 40 mins
Cabin: Economy
Arrival terminal 2
- 05 Sep, 06:30 am Addis Ababa
ADD Addis Ababa (ADD), Ethiopia
2 hrs 5 mins layover
- 05 Sep, 08:35 am Addis Ababa
ADD Addis Ababa (ADD), Ethiopia
ET 835 Operated by Ethiopian Airlines
On time performance
Aircraft: Boeing 787-9
Travel time: 5 hrs 45 mins
Cabin: Economy
Departure terminal 2
- 05 Sep, 01:20 pm Windhoek
WDH Windhoek (WDH), Namibia

ขากลับ

12 SEP 2024

WDH - ADD 14.30 - 21.20

13 SEP 2024

ADD - BKK 22.40 - 12.00

Monday, 09 Sep 30,930 THB Tuesday, 10 Sep 30,930 THB Wednesday, 11 Sep 30,930 THB **Thursday, 12 Sep 30,930 THB** Friday, 13 Sep 32,690 THB Saturday, 14 Sep 32,690 THB Sunday, 15 Sep 32,690 THB

15 RESULTS Sort By: Show Filters ECONOMY

TIME DURATION Prices are in THB and ONE WAY (for all passengers)

12 SEP → 13 SEP +1 day 16 hrs 30 mins
14:30 → 12:00 1 Stop (ADD)
From 30,930 THB (S)
WDH → BKK
ET 834 Boeing 787-9
ET 608 Boeing 787-9
Details

- 12 Sep, 02:30 pm Windhoek
WDH Windhoek (WDH), Namibia
ET 834 Operated by Ethiopian Airlines
On time performance
Aircraft: Boeing 787-9
Travel time: 5 hrs 50 mins
Cabin: Economy
Arrival terminal 2
- 12 Sep, 09:20 pm Addis Ababa
ADD Addis Ababa (ADD), Ethiopia
1 hr 20 mins layover
- 12 Sep, 10:40 pm Addis Ababa
ADD Addis Ababa (ADD), Ethiopia
ET 608 Operated by Ethiopian Airlines
On time performance
Aircraft: Boeing 787-9
Travel time: 9 hrs 20 mins
Cabin: Economy
Departure terminal 2
Flight arrives the next day
- 13 Sep, 12:00 pm Bangkok
BKK Bangkok Suvarnabhumi (BKK), Thailand

FLIGHTS