



10 DAY 7 NIGHTS

14-23 MARCH 2025

ICELAND

BANGKOK

DAY

1

14
MAR
25

- 21.00 น. ✦ คณะพบกัณฑ์ทำอากาศยานนานาชาติสุวรรณภูมิตรวจเช็คเอกสารเตรียมเดินทางด้วยสายการบินไทยเวลา 01.20 เดินทางสู่โคเปนเฮเกน



CPH - ICELAND

DAY

2

15
MAR
25

- 00.30 น. ✦ ออกเดินทางสู่โคเปนเฮเกน
- 06.35 น. ✦ คณะเดินทางถึงโคเปนเฮเกน ผ่านพิธีตรวจคนเข้าเมืองเตรียมตัวเดินทางต่อยังทำอากาศยาน Reykjavik ประเทศไอซ์แลนด์
- 11.45 น. ✦ เดินทางต่อไปยังทำอากาศยาน Reykjavik ประเทศไอซ์แลนด์ โดยสายการบิน play airline โดยจะเดินทางถึงเวลาประมาณ 14.15 น.
- 17.00 น. ✦ รับประทานอาหารเย็น และเช็กอินเข้าที่พัก
- Overnight ✦ *Hotel Skogafoss by EJ Hotels *หรือเทียบเท่า*

REYNISFJARA BEACH - SOLHEIMASANDUR PLANE WRECK

DAY

3

16
MAR
25

08.00 น.

✦ เดินทางไปยัง The Reynisdrangar Trolls from Reynisfjara

และเที่ยวหาดทราย Reynisfjara Beach (Black Sand Beach)

จากนั้น เดินเท้าเข้าชมซากเครื่องบินตก ที่ชายหาดสีดำ อันเป็นสัญลักษณ์ของ Iceland (Solheimasandur Plane Wreck)



13.00 น.

✦ ช่วงบ่าย แวะถ่ายภาพที่ Fjaðrárgljúfur Canyon และเดินทางไปยังที่พัก



17.00 น.

✦ รับประทานอาหารเย็น

Overnight

✦ *Hotel Laki* *หรือเทียบเท่า

VATNAJOKULL GLACIER - DIAMOND BEACH - ICE CAVE

DAY

4

17
MAR
25

08.00 น. ✦ ชม Vatnajokull Glacier เป็นธารน้ำแข็งที่ใหญ่ที่สุดในประเทศไอซ์แลนด์รวมถึงในยุโรปด้วย

✦ ถ่ายแสงเช้าที่ Vatnajokull Glacier และชมหาดที่เต็มไปด้วยก้อนน้ำแข็ง Diamond Beach



13.00 น. ✦ นำท่านเข้าถ้ำน้ำแข็ง Crystal Ice Cave tour in Vatnajökull Glacier อีกจุดไฮไลท์ที่พาทุกท่านเดินเข้าไปใต้ธารน้ำแข็ง ที่มีรูปทรงไม่เหมือนเดิมในทุกๆปี



Overnight ✦ Hali Laki *หรือเทียบเท่า

HOF - HOFN

DAY
5

18
MAR
25

- 08.00 น. ✦ เดินทางไปเมือง Hofn สามารถแวะถ่ายรูปสองข้างทางได้ (หรือสามารถข้ามแสงเช้าที่ Diamond Beach ได้)
- 16.00 น. ✦ ถ่ายภาพแสงเย็นที่ Vestrahorn ภูเขาโดดๆริมทะเล ที่สวยงามอีกแห่งหนึ่งของ Iceland



Overnight ✦ *Seljavellir Guesthouse* *หรือเทียบเท่า

HOFN - SELFOSS

DAY
6

19
MAR
25

- 08.00 น. ✦ ถ่ายแสงเช้า Vestrahorn เดินทางกลับไปยังเมือง Selfoss ใช้เวลาประมาณ 5 ชม. ระหว่างทางเราจะแวะชม Seljalandsfoss น้ำตกขนาดใหญ่ที่สามารถเข้าไปข้างหลังของน้ำตกได้ และน้ำตก Skogafoss ที่มีมวลน้ำมหาศาล

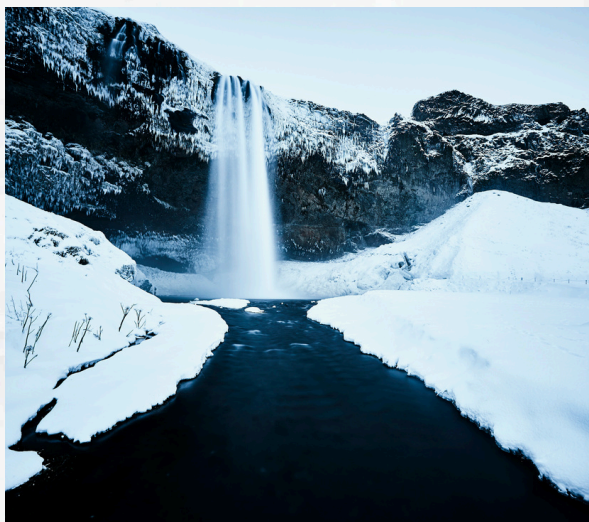

Overnight ✦ *Hotel South Coast* *หรือเทียบเท่า

SELFOSS - GRUNDARFJORDUR

DAY
7

20
MAR
25

ITINERARY

08.00 น.

เช็คเอาท์ออกจากที่พักและ พาท่านไปเที่ยวชมน้ำตกที่เป็นสีฟ้า Bruarfoss จากนั้นจะพาท่านไป น้ำตกกุลล์ฟอสส์ (Gullfos) ไบส์แองการ่าแห่งไอซ์แลนด์และชมน้ำพุร้อน Geysir มีน้ำและไอน้ำที่ร้อนจัดกว่าน้ำพุร้อนประเภทบ่อน้ำร้อน น้ำอาจพุ่งสูงได้ถึง 60 เมตร พุ่งทุกๆ 8-15 นาที

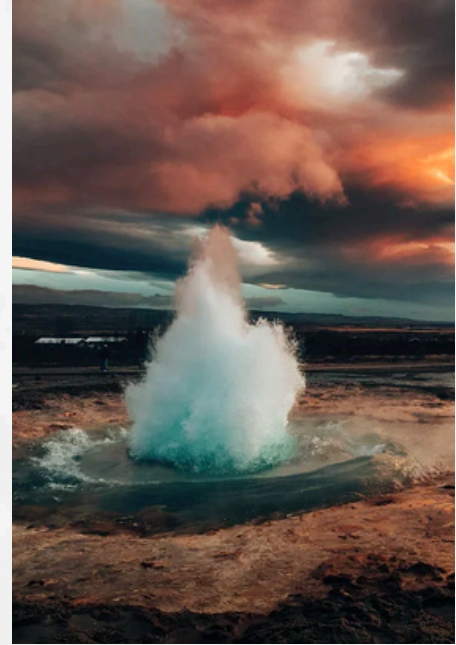
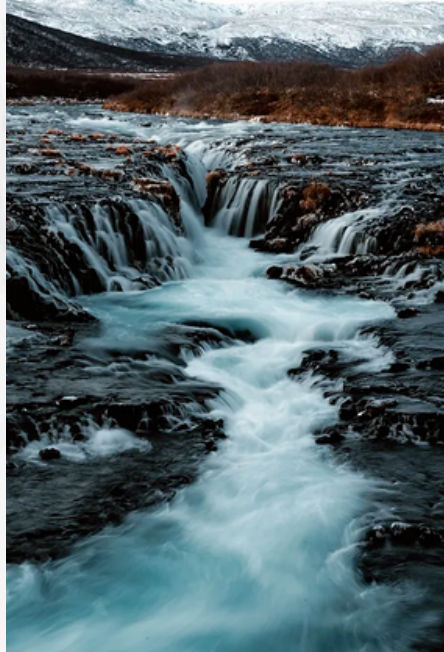

ออกจากเมือง Selfoss ขับรถราวๆ 5 ชม. เพื่อไปยังเมือง Grundarfjordur ช่วงเย็นจะถ่ายภาพที่ Kirkjufell และเราจะรอถ่ายแสงเหนือกันที่นี่



Overnight

*Kirkjufell Hotel by Snæfellsnes Peninsula West Iceland – Grundarfjordur *หรือเทียบเท่า*

GRUNDARFJORDUR - BLUE LAGOON

DAY
821
MAR
25

08.00 น. ✦ ถ่ายภาพแสงเช้ากันที่ Kirkjufell จากนั้นเดินทางกลับไปยัง
เรคยาวิกเพื่อเที่ยวภายในเมือง



12.00 น. ✦ รับประทานอาหารกลางวันที่ Reykjavik

จากนั้นถ่ายภาพกันที่ **Hallgrímskirkja** โบสถ์คริสต์ที่สูงที่สุดในไอซ์แลนด์ มีความสูงถึง 74.5 เมตร เป็นศาสนสถานที่สำคัญ และยังเป็นจุดชมวิวที่สูงที่สุดอีกจุดหนึ่งด้วย

จากนั้นแวะที่ **Harpa Concert Hall and Conference Centre** และ เที่ยวชมสัญลักษณ์เรือไวกิ้ง **Solfar (Sun Voyager Sculpture)**

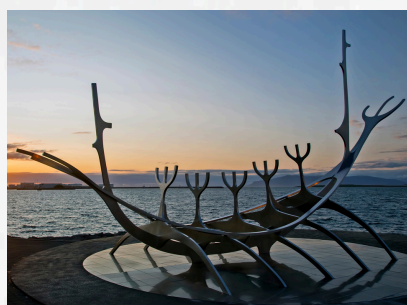
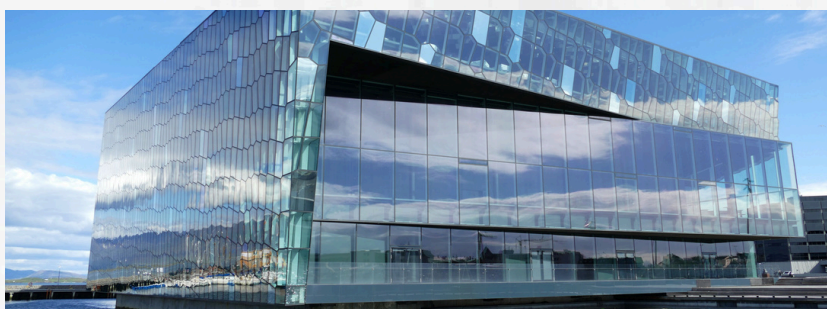

15.00 น. ✦ ช่วงบ่ายพาแช่ Blue lagoon แหล่งน้ำพุร้อนที่มีชื่อเสียงโด่งดังของไอซ์แลนด์ ซึ่งมีน้ำเป็นสีฟ้า และมีแร่ธาตุต่างๆ ซึ่งมีประโยชน์กับร่างกาย

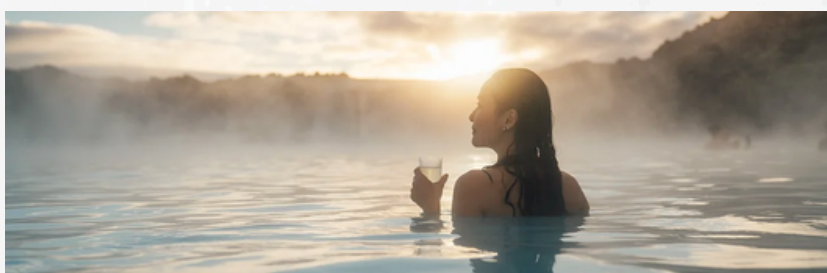

Overnight ✦

Konvin Hotel by Reykjavik Keflavik Airport *หรือเทียบเท่า

COPENHAGEN

DAY

9

22
MAR
25

06.20 น. ✦ ออกเดินทางกลับสู่โคเปนเฮเกน ถึงที่หมายเวลา ประมาณ 10.45 น.

13.50 น. ✦ ออกเดินทางกลับประเทศไทยโดยสายการบินไทย

BANGKOK

DAY

10

23
MAR
25

06.20 น. ✦ เดินทางถึงท่าอากาศยานนานาชาติสุวรรณภูมิประเทศไทย

HOTEL LIST

- **15-16 March 2025**
Hotel Skogafoss by EJ Hotels หรือเทียบเท่า



- **16-18 March 2025**
Hotel Laki หรือเทียบเท่า



- **18-19 March 2025**
Seljavellir Guesthouse หรือเทียบเท่า

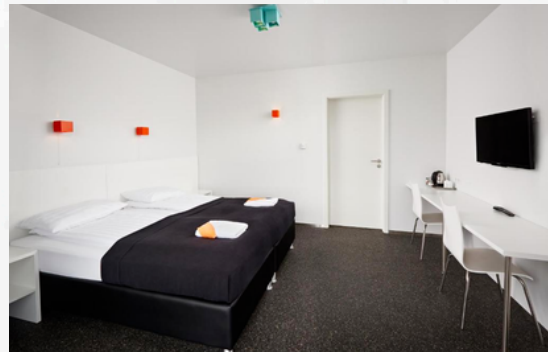

- **19-20 March 2025**
Hotel South Coast หรือเทียบเท่า

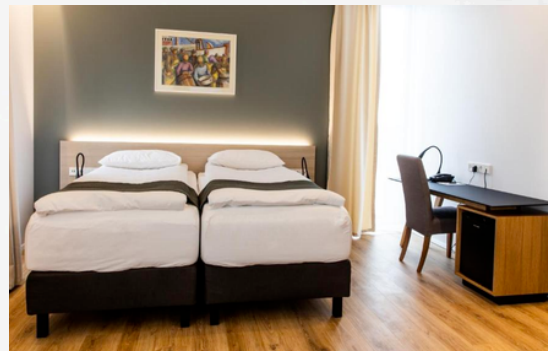

- **20-21 March 2025**

Kirkjufell Hotel by Snæfellsnes Peninsula West Iceland -
Grundarfjordur หรือเทียบเท่า



- **21-22 March 2025**

Konvin Hotel by Reykjavik Keflavik Airport หรือเทียบเท่า

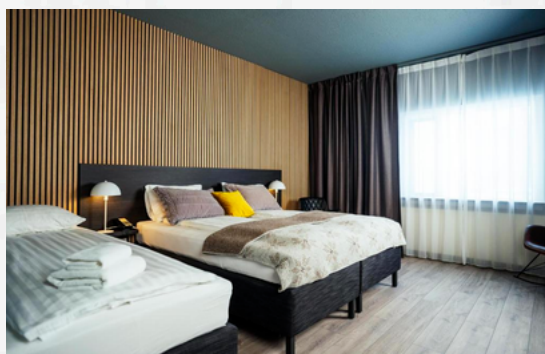

INTERNATIONAL FLIGHTS



BKK-CPH 00.30 – 06.35 / TG950 15 Mar 2025

CPH-BKK 13.50 – 06.20 (+1) / TG951 / 22 Mar 2025

Flight details

Outbound Sat, 15 Mar 2025

all times are local

 **00:30** — 12h 05 — **06:35**
BKK Direct CPH 

 Thai Airways TG950

12h 05
○ 00:30 BKK Bangkok Suvarnabhumi
○ 06:35 CPH Copenhagen

Arrives: Sat, 15 Mar 2025 | Journey duration: 12h 05

Return Sat, 22 Mar 2025

 **13:50** — 10h 30 — **06:20⁺¹**
CPH Direct BKK 

 Thai Airways TG951

10h 30
○ 13:50 CPH Copenhagen
○ 06:20⁺¹ BKK Bangkok Suvarnabhumi

Arrives: Sun, 23 Mar 2025 | Journey duration: 10h 30

DOMESTIC FLIGHTS

CPH-KEF 11.45 – 14.15 / OG901 15 Mar 2025

KEF-CPH / 06.35 – 10.45 / OG900 22 Mar 2025

FLIGHTS

Flight details

Outbound Sat, 15 Mar 2025

all times are local

PLAY

11:45

CPH

3h 30

Direct



14:15

KEF



PLAY Fly Play OG901

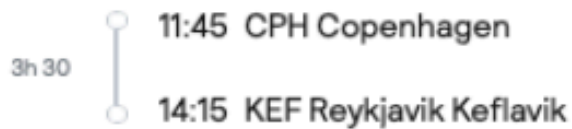

Arrives: Sat, 15 Mar 2025 | Journey duration: 3h 30

Return Sat, 22 Mar 2025

PLAY

06:35

KEF

3h 10

Direct



10:45

CPH



PLAY Fly Play OG900

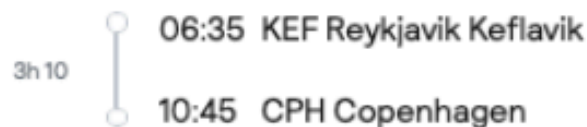

Arrives: Sat, 22 Mar 2025 | Journey duration: 3h 10